

ROBERTO RAMSDELL

ROBERTO RAMSDELL

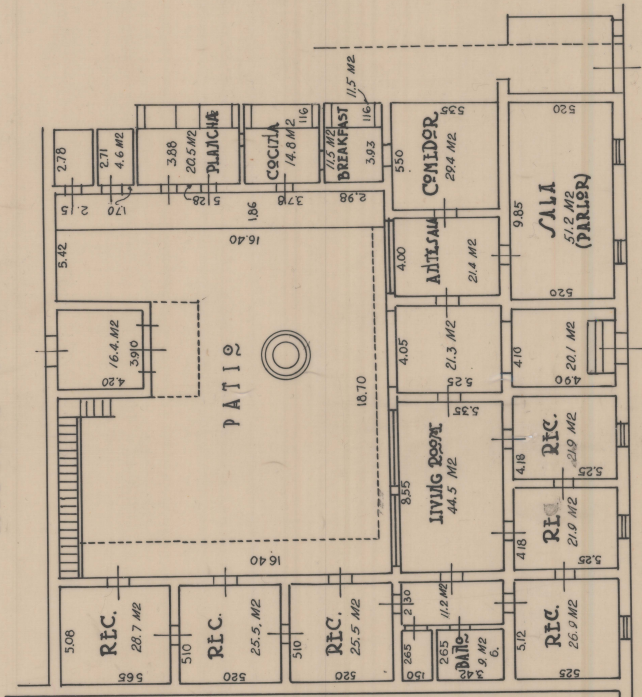

P A S E O D E L A P R E S A

A R T U R O M A C H A K I

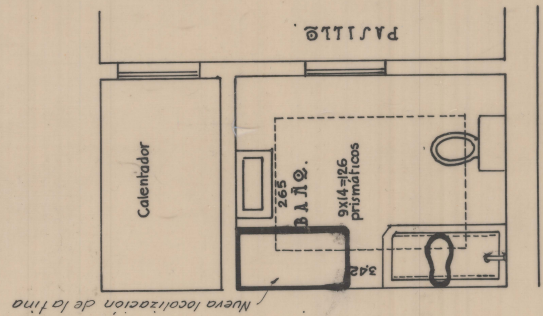

Nueva localización de la tina

PROYECTO DE LA CASA
UBICADA EN EL PUEBLO DE LA PERLA, GUAJANAYAS
PROPIEDAD DEL SR. ROBERTO RAMSDELL

ESCALA 1:20000 1941
Ing. Andrés Nieto Vargara.