

2.10 mts

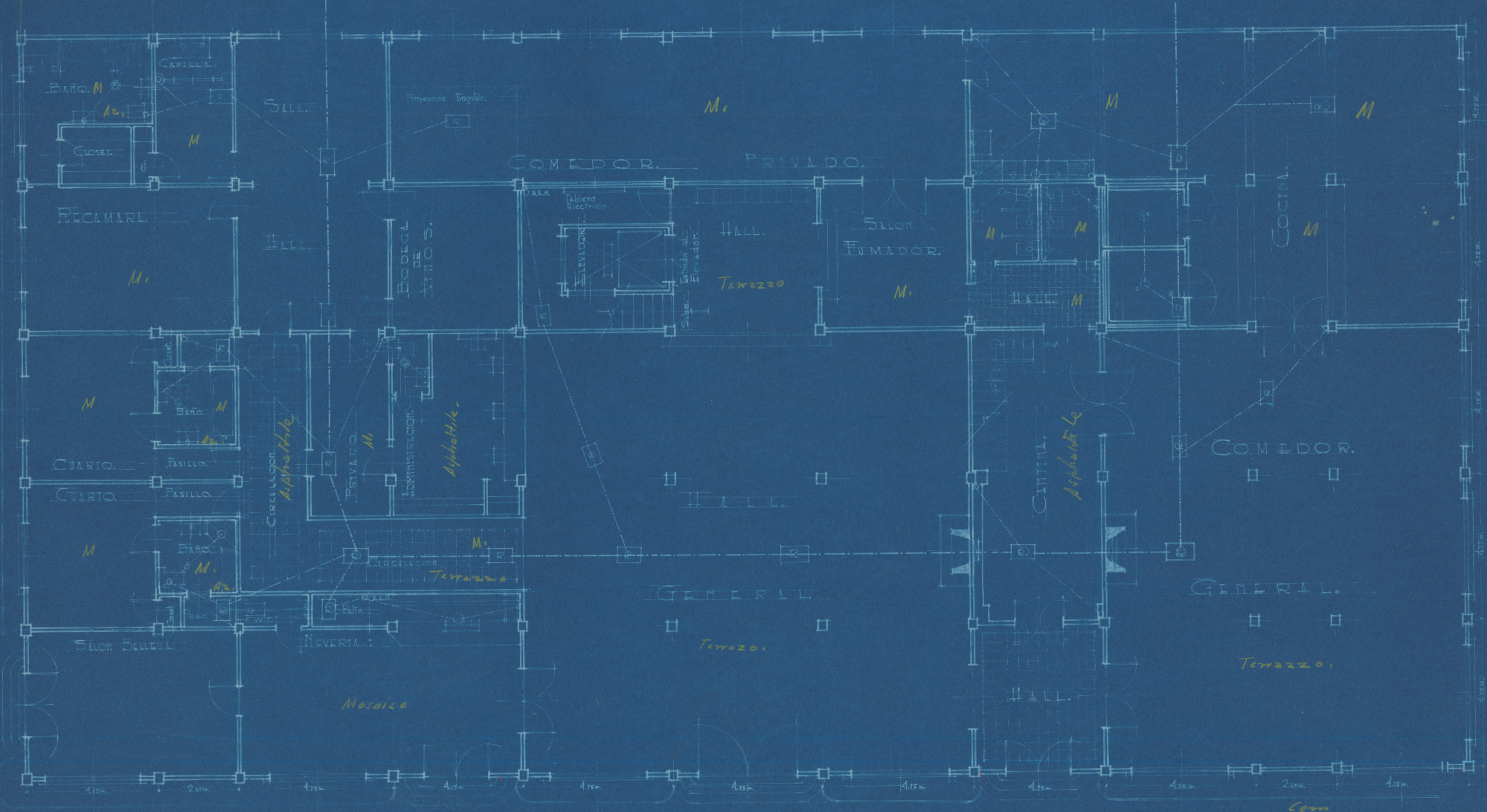

POSADA SANTA FE. PASEO DE LA PRESA DE LA OLLA. PROPIETARIO: PROYECTO:
 ARQUITECTONICO: GUANA JUATO, GTO. MEX. SR.: Y CALCULO:
 PLANTA: BAJA. ESC. 1:50. SEP. 1946. RICARDO OROZCO P. JOSE M. OLIVIA.